

Ministério do Turismo, Governo do Estado de São Paulo, por meio da Secretaria de Cultura e Economia Criativa, e Santa Marcelina Cultura apresentam

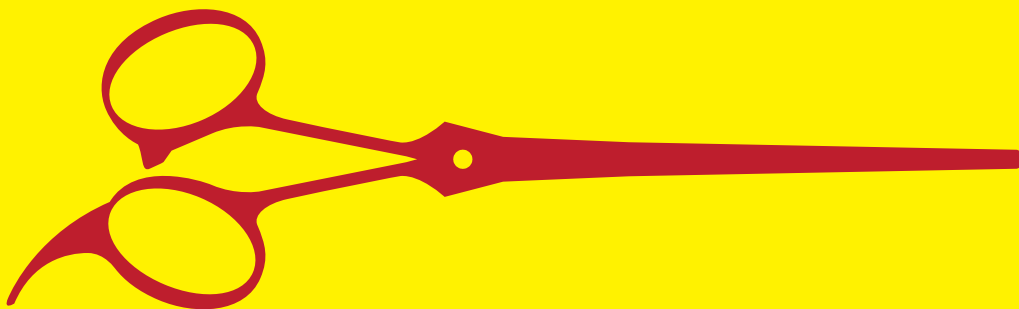

**EL
BARBERILLO DE,
LAVAPIÉS**

**ZARZUELA COMPOSTA POR
FRANCISCO ASENJO BARBIERI**



PATROCÍNIO MASTER

PATROCÍNIO PRATA

BANK OF AMERICA 

CONSTELLATION
ASSET MANAGEMENT

 **CRÉDIT AGRICOLE**
CORPORATE & INVESTMENT BANK

APOIO CULTURAL

REALIZAÇÃO



SANTA MARCELINA
ORGANIZAÇÃO SOCIAL DE CULTURA



GOVERNO DO ESTADO DE SÃO PAULO
Secretaria de Cultura e Economia Criativa

SECRETARIA ESPECIAL DA
CULTURA

MINISTÉRIO DO
TURISMO